VÝLEZ NA STŘECHU
PŮDORYS V ÚROVNI +10,100

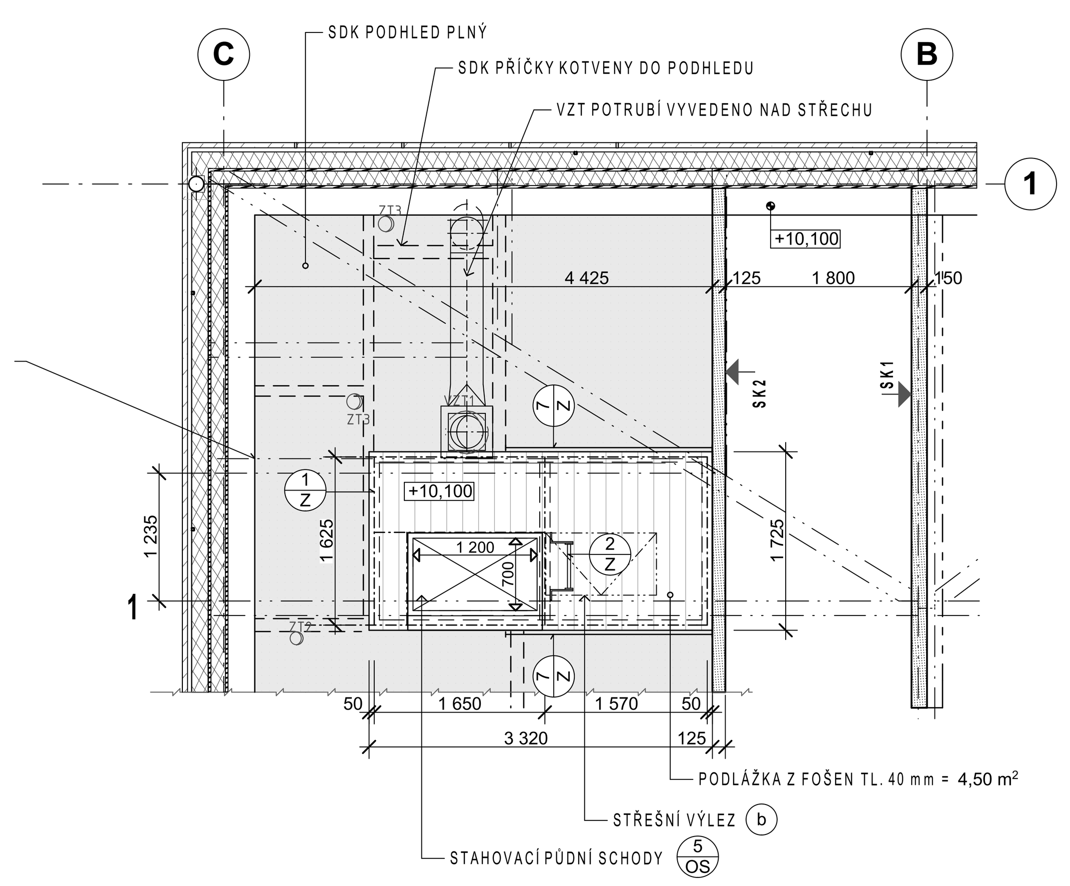

ŘEZ "1"

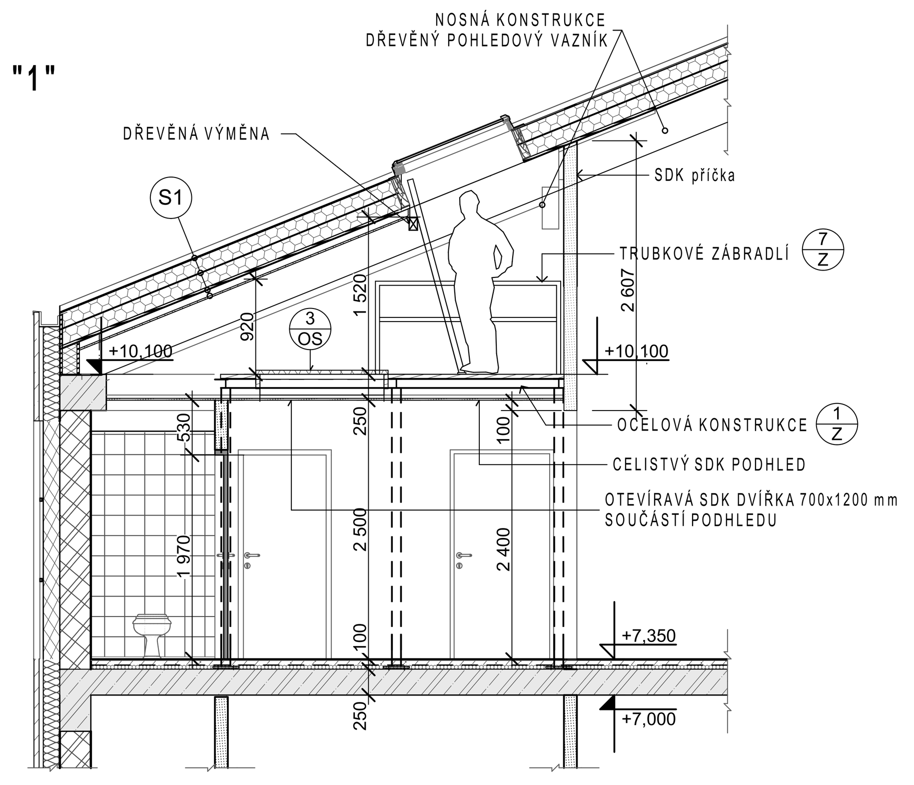

DETAIL D-01
DEŠŤOVÝ SVOD

M 1:10

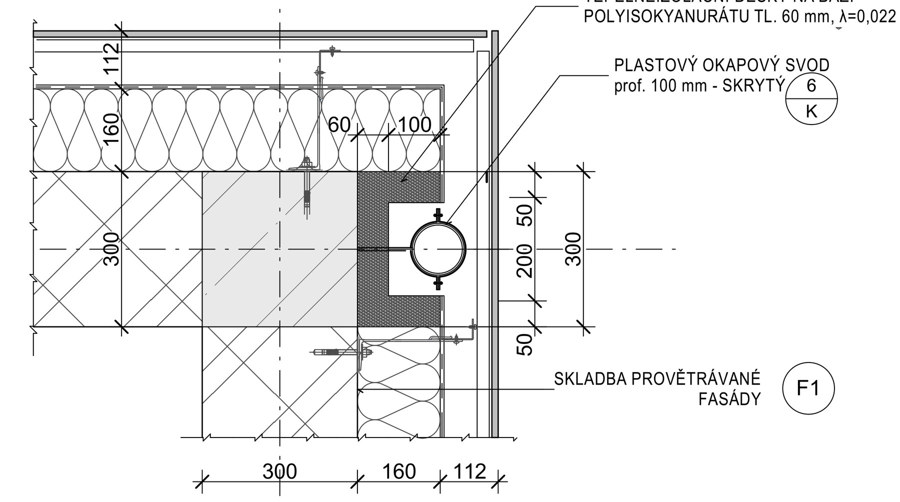

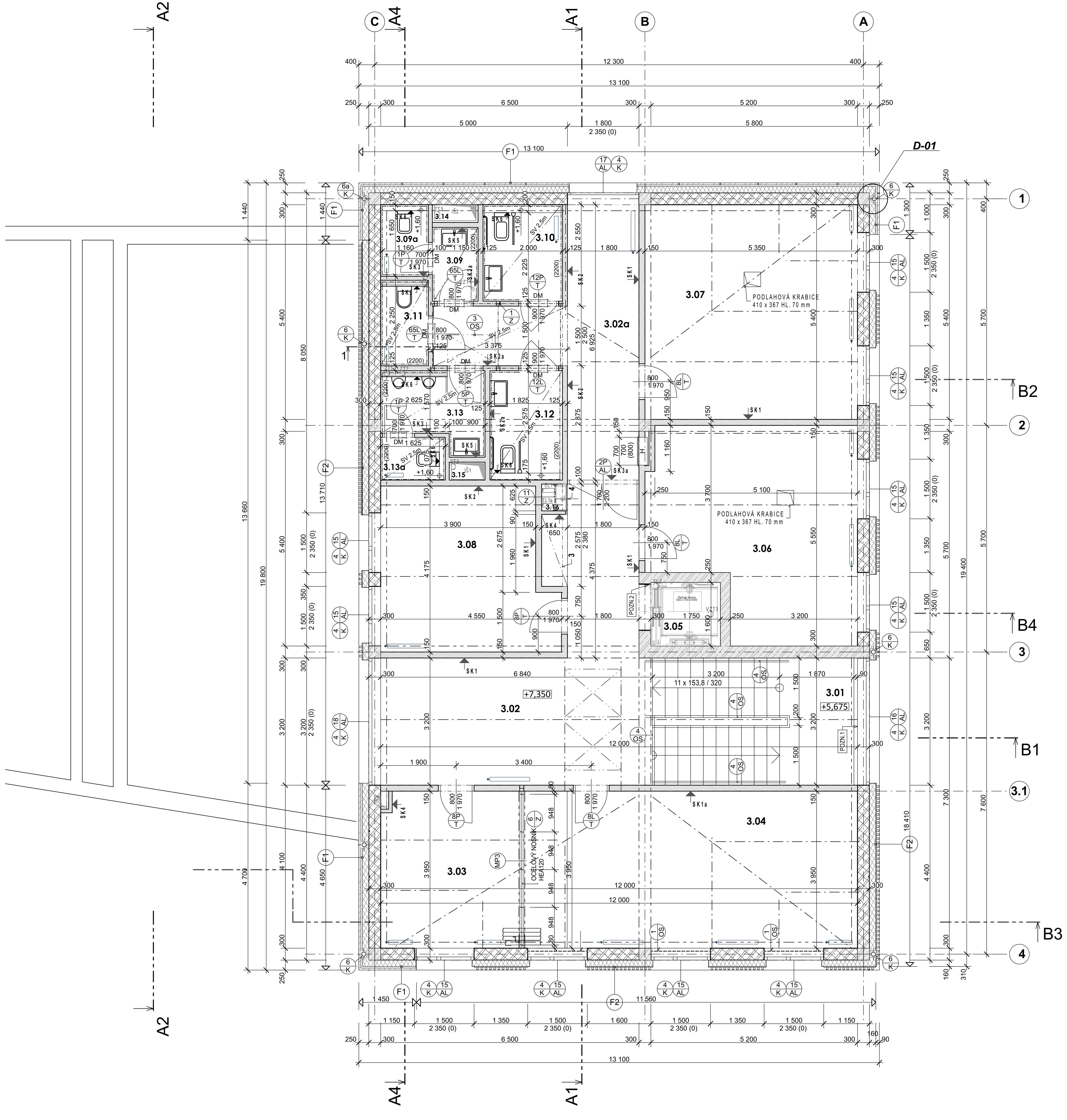

LEGENDA MÍSTNOSTÍ

Č.	NÁZEV MÍSTNOSTI	PLOCHA (m2)	OZN.	PODLAHA	ZVL. ÚPRAVA STĚN	PODHLED
3.01	SCHODIŠTĚ	17,60	P11	LITÉ TERACO	ŠTUK. OM. + MALBA	POŽÁRNÍ SDK PLNÝ + MALBA
3.02	CHODBA	29,84	P10	LITÉ TERACO	ŠTUK. OM. + MALBA, DŘEVĚNÝ OBKLAD	POŽÁRNÍ SDK PLNÝ + MALBA
3.02a	CHODBA	17,66	P10	LITÉ TERACO	ŠTUK. OM. + MALBA, DŘEVĚNÝ OBKLAD	POŽÁRNÍ SDK PLNÝ + MALBA
3.03	ZASEDACÍ MÍSTNOST	14,03	P12	VINYLOVÁ KRYTINA ZÁTĚŽOVÁ	ŠTUKOVÁ OMÍTKA + MALBA	POŽÁRNÍ SDK PLNÝ + MALBA
3.04	KANCELÁŘ	33,57	P12	VINYLOVÁ KRYTINA ZÁTĚŽOVÁ	ŠTUKOVÁ OMÍTKA + MALBA	POŽÁRNÍ SDK PLNÝ + MALBA
3.05	VÝTAH	2,80	-		ŠTUKOVÁ OMÍTKA + OMYV. MALBA	-
3.06	KANCELÁŘ	25,43	P12	VINYLOVÁ KRYTINA ZÁTĚŽOVÁ	ŠTUKOVÁ OMÍTKA + MALBA	POŽÁRNÍ SDK PLNÝ + MALBA
3.07	KANCELÁŘ	28,89	P12	VINYLOVÁ KRYTINA ZÁTĚŽOVÁ	ŠTUKOVÁ OMÍTKA + MALBA	POŽÁRNÍ SDK PLNÝ + MALBA
3.08	KANCELÁŘ	17,26	P12	VINYLOVÁ KRYTINA ZÁTĚŽOVÁ	ŠTUKOVÁ OMÍTKA + MALBA	POŽÁRNÍ SDK PLNÝ + MALBA
3.09	UMYVÁRNA WC - ŽENY	2,13	P13	KERAMICKÁ DLAŽBA VODOTĚSNÁ	ŠTUK. OM. + MALBA, KERAMICKÝ OBKLAD	SÁDROKARTON. PLNÝ + MALBA
3.09a	WC - ŽENY	1,98	P13	KERAMICKÁ DLAŽBA VODOTĚSNÁ	ŠTUK. OM. + MALBA, KERAMICKÝ OBKLAD	SÁDROKARTON. PLNÝ + MALBA
3.10	WC IMOBILNÍ - ŽENY	4,45	P13	KERAMICKÁ DLAŽBA VODOTĚSNÁ	ŠTUK. OM. + MALBA, KERAMICKÝ OBKLAD	SÁDROKARTON. PLNÝ + MALBA
3.11	ÚKLID	2,40	P13	KERAMICKÁ DLAŽBA VODOTĚSNÁ	ŠTUK. OM. + MALBA, KERAMICKÝ OBKLAD	SÁDROKARTON. PLNÝ + MALBA
3.12	WC IMOBILNÍ - MUŽI	4,70	P13	KERAMICKÁ DLAŽBA VODOTĚSNÁ	ŠTUK. OM. + MALBA, KERAMICKÝ OBKLAD	SÁDROKARTON. PLNÝ + MALBA
3.13	UMYVÁRNA WC - MUŽI	4,68	P13	KERAMICKÁ DLAŽBA VODOTĚSNÁ	ŠTUK. OM. + MALBA, KERAMICKÝ OBKLAD	SÁDROKARTON. PLNÝ + MALBA
3.13a	WC - MUŽI	1,59	P13	KERAMICKÁ DLAŽBA VODOTĚSNÁ	ŠTUK. OM. + MALBA, KERAMICKÝ OBKLAD	SÁDROKARTON. PLNÝ + MALBA
3.14	INSTALAČNÍ ŠACHTA	0,51	-			
3.15	INSTALAČNÍ ŠACHTA	0,40	-			
3.16	INSTALAČNÍ ŠACHTA	0,44	-			

SPECIFIKACE SDK PŘÍČEK

SK1 SÁDROKARTONOVÁ PŘÍČKA TL. 150 mm NA KOVOVÉ KONSTRUKCI - CW/UW 100 DVOJITĚ OPLÁŠTĚNÁ - SDK DESKA OBYČ. - 2 x 12,5 mm OBOUSTR. S MINERÁLNÍ IZOLACÍ TL.100 mm, obj.hm.min.15 kg/m3 VZDUCHOVÁ NEPRŮZVUČNOST - Rw = 56 dB VÝŠKY DO 2,5 m - KOTVENO K ŽB PRŮVLAKU + VÝŠKY DO 2,7 - ZALOŽENO NA PRŮVLAKU A KOTVENO DO STŘEŠNÍHO PLÁŠTĚ

SK2 SÁDROKARTONOVÁ PŘÍČKA TL. 125 mm VÝŠKY DO 5,10 m NA KOVOVÉ KONSTRUKCI - CW/UW 75 DVOJITĚ OPLÁŠTĚNÁ - SDK DESKA OBYČ. - 2 x 12,5 mm OBOUSTR. POD OBKLAD IMPREGNOVANÁ S MINERÁLNÍ IZOLACÍ TL.50 mm, obj.hm.min.15 kg/m3 VZDUCHOVÁ NEPRŮZVUČNOST - Rw = 53 dB KOTVENO DO SEDLOVÉ STŘECHY

SK2a SÁDROKARTONOVÁ PŘÍČKA TL. 125 mm VÝŠKY DO 2,80 m NA KOVOVÉ KONSTRUKCI - CW/UW 75 DVOJITĚ OPLÁŠTĚNÁ - SDK DESKA OBYČ. - 2 x 12,5 mm OBOUSTR. POD OBKLAD IMPREGNOVANÁ S MINERÁLNÍ IZOLACÍ TL.50 mm, obj.hm.min.15 kg/m3 VZDUCHOVÁ NEPRŮZVUČNOST - Rw = 53 dB KOTVENO DO PODHLEDU

SK3 SÁDROKARTONOVÁ PŘÍČKA TL. 100 mm VÝŠKY DO 2,8 m NA KOVOVÉ KONSTRUKCI - CW/UW 50 DVOJITĚ OPLÁŠTĚNÁ - SDK DESKA IMPR. - 2 x 12,5 mm OBOUSTR. S MINERÁLNÍ IZOLACÍ TL.50 mm, obj.hm.min.15 kg/m3 VZDUCHOVÁ NEPRŮZVUČNOST - Rw = 51 dB KOTVENO DO PODHLEDU

SK4 SÁDROKARTONOVÁ ŠACHTOVÁ STĚNA TL.90 MM VÝŠKY DO 2,8 m, NA KOVOVÉ KONSTRUKCI - CW 50 DVOJITĚ OPLÁŠTĚNÁ - SDK DESKA OBYČ. - 2 x 20 mm JEDNOSTR. BEZ MINERÁLNÍ IZOLACE KOTVENO DO PODHLEDU

SK5 SÁDROKARTONOVÁ PŘÍČKA TL. 125 mm VÝŠKY DO 2,8 m NA KOVOVÉ KONSTRUKCI - CW/UW 75 DVOJITĚ OPLÁŠTĚNÁ - SDK DESKA IMPREG. - 2 x 12,5 mm JEDNOSTR. BEZ MINERÁLNÍ IZOLACE KOTVENO DO PODHLEDU

SK6 SÁDROKARTONOVÁ PŘEDSAZENÁ STĚNA VOLNĚ STOJÍCÍ TL.DO 175 mm VÝŠKY DO 3,1 m , 1,20 m NA KOVOVÉ KONSTRUKCI CW/UW 75 DVOJITĚ OPLÁŠTĚNÁ - SDK DESKA IMPREG. - 2 x 12,5 mm JEDNOSTR. BEZ IZOLACE ,VČETNĚ ZABUDOVÁNÍ VÝZTUH PRO KOTVENÍ SANITY A OPĚR ZTP

SK1a SÁDROKARTONOVÁ PŘÍČKA TL. 150 mm NA KOVOVÉ KONSTRUKCI - CW/UW 100 DVOJITĚ OPLÁŠTĚNÁ - SDK DESKA OBYČ. - 2 x 12,5 mm OBOUSTR. S MINERÁLNÍ IZOLACÍ TL.100 mm, obj.hm.min.15 kg/m3 VZDUCHOVÁ NEPRŮZVUČNOST - Rw = 56 dB VÝŠKY DO 5,5 m - KOTVENO DO STŘEŠNÍHO VAZNÍKU

SK3a SÁDROKARTONOVÁ PŘÍČKA TL. 100 mm VÝŠKY 600 mm NA KOVOVÉ KONSTRUKCI - CW/UW 75 JEDNODUŠE OPLÁŠTĚNÁ - SDK DESKA - 1 x 12,5 mm OBOUSTR. BEZ IZOLACE, KOTVENA DO BOČNÍCH STĚN, ZALOŽENA NA NOSNÍKU Z UA PROFILU VE VÝŠCE 2,25 m

TABULKA PROSTUPŮ

PROSTUPY V PŘÍČKÁCH NEJSOU ZAKRESLENY BUDOU PROVÁDĚNY DLE PROJEKTŮ TZB

OZN.	DRUH PROSTUPU	S.H./ OSA mm n.p.	ROZMĚR š/v/hl - mm	POČET ks	POZNÁMKA
VZ1	PROSTUP STŘECHOU		ø415	1	PO OSAZENÍ UTĚSNIT PUR PĚNOU
VZ2	PROSTUP STROPEM		ø200	1	
ZT1	PROSTUP PODLAHOU		ø150	2	PO OSAZENÍ DOBETONOVAT S ODIZOLOVÁNÍM
ZT2	PROSTUP STŘECHOU		ø125	1	PO OSAZENÍ UTĚSNIT PUR PĚNOU
ZT3	PROSTUP STŘECHOU		ø150	3	PO OSAZENÍ UTĚSNIT PUR PĚNOU
EL1	PROSTUP PODLAHOU		ø150	2	PO OSAZENÍ DOBETONOVAT S ODIZOLOVÁNÍM
EL2	PROSTUP STŘECHOU		ø125	1	
IŠ1	PROSTUP PODLAHOU		800 x 400	1	
IŠ2	PROSTUP PODLAHOU		1050 x 400	1	
IŠ3	PROSTUP PODLAHOU		400 x 150	1	

LEGENDA HMOT

- ŽELEZOBETONOVÉ MONOLITICKÉ KONSTRUKCE, BETON C 30/37 OCEL 10 505 - VIZ ČÁST D-01.2A - ST- betonové k-ce
- DŘEVĚNÉ KONSTRUKCE, - VIZ ČÁST D-01.2B- ST- dřevěné k-ce
- OBVODOVÉ ZDIVO Z KERAMICKÝCH TVÁRNIC S PEREM A DRÁŽKOU, P10 MPa vel. 372 x300 x 238 mm, obj.hm. 850 kg/m3, Rw = 52 dB, NA SYSTÉMOVOU ZDÍCÍ MALTU M10 OPATŘENÉ ŠTUKOVOU OMÍTKOU TL.15 MM + SOKLOVÁ NENASÁKAVÁ TVÁRNICE V PRVNÍ ŘADĚ, VYZDĚNÁ NA SPECIÁLNÍ ZAKLÁDACÍ MALTU
- SÁDROKARTONOVÁ KONSTRUKCE PODROBNÁ SPECIFIKACE
- TEPELNÁ IZOLACE NA BÁZI MINERÁLNÍ VLNY λd =0,042, třída reakce na oheň A1, A2

LEGENDA

- +X,XXX HORNÍ HRANA KONSTRUKCE MĚŘENO OD PODLAHY
- DM DVEŘNÍ MŘÍŽKA
- SM STĚNOVÁ MŘÍŽKA
- ← OK OZNAČENÍ OCELOVÝCH NOSNÝCH PRVKŮ - VIZ ČÁST D03.2A
- ← DK OZNAČENÍ DŘEVĚNÉ KONSTRUKCE - VIZ ČÁST D03.2B
- POZN.2 ZAPRAVENÍ OSTĚNÍ A NADPRAŽÍ ŠACHETNÍHO OTVORU PO OSAZENÍ VÝTAHOVÝCH DVEŘÍ PŘÍŘEZEM SDK DESKY + STĚRKA S VÝMALBOU
- 3 KUCHYŇSKÁ LINKA - VIZ V.Č."D03.1-34"
- 4 KRYCÍ DVEŘE, SOUČÁSTÍ DŘEVĚNÉHO OBKLADU STĚN - VIZ V.Č."D03.1-29"

POZNÁMKA

- VÝPIS PŘEKLADŮ - VIZ V.Č.D03.1-05
- DODAVATEL SDK KONSTRUKCÍ JE POVINEN RESPEKTOVAT JEJICH FUNKCI PŘI VOLBĚ KONSTRUKČNÍHO A MATERIÁLOVÉHO ŘEŠENÍ KONKRÉTNÍ SDK KONSTRUKCE. KONSTRUKCE MUSÍ SPLŇOVAT STANOVENÉ HODNOTY ZVUKOVÉ IZOLACE, MUSÍ SPLŇOVAT HODNOTY POŽÁRNÍ ODOLNOSTI A VYHOVOVAT POŽADAVKŮM MOKRÉHO PROCESU.
- PŘI PROVÁDĚNÍ SDK PŘÍČEK NUTNO DODRŽOVAT VEŠKERÁ TECHNOLOGICKÁ PRAVIDLA POUŽITÉHO SYSTÉMU, VČ. PROVÁDĚNÍ DILATACÍ.
- PRO UCHYCENÍ ZAVĚŠENÉHO NÁBYTKU BUDOU V SDK PŘÍČKÁCH ZABUDOVÁNY VÝZTUHY NUTNÁ KOORDINACE S DODAVATELEM NÁBYTKU.
- SOUČÁSTÍ DODÁVKY SYSTÉMU SDK KCÍ JSOU VEŠKERÉ SOUVISEJÍCÍ PRVKY -NÁROŽNÍ PROFILY, SPOJOVACÍ A KOTVÍCÍ MATERIÁL, PŘÍSLUŠENSTVÍ PRO ZÁRUBNĚ, DILATAČNÍ LIŠTY, PRUŽNÉ UKONČOVACÍ A DĚLÍCÍ ČI TĚSNÍCÍ PRVKY A HMOTY, TMELY, ZÁKLADNÍ A VRCHNÍ NÁTĚRY a pod.
- V MÍSTNOSTECH S MOKRÝM PROVOZEM BUDE STĚNA POD KERAMICKÝM OBKLADEM OŠETŘENA HYDROIZOLAČNÍM NÁTĚREM.
- VYBAVENÍ UMYVÁREN A WC - VIZ PROJEKT INTERIERU
- ČISTÉ STAVEBNÍ OTVORY PRO DVEŘE V OBLOŽKÁCH V PŘÍČKÁCH BUDOU UPŘESNĚNY NA ZÁKLADĚ VYBRANÉHO TYPU OBLOŽKOVÉ ZÁRUBNĚ. ZÁRUBNĚ BUDOU OSAZOVÁNY PO DOKONČENÍ OMÍTEK A OBKLADŮ!
- DO OBKLADU NAD UMYVADLY BUDOU DO OBKLADU VSAZENA ZRCADLA. KLADEČSKÉ SCHÉMA KERAMICKÉHO OBKLADU VIZ V.Č.
- PLOCHY MÍSTNOSTÍ JSOU POČÍTÁNY BEZ OMÍTEK, KOTY JSOU VZTAŽENY K ČISTÉMU ZDIVU.
- MAX . POVOLENÁ TOLERANCE PROVEDENÍ STAVEBNÍHO OTVORŮ PRO OSAZENÍ ZÁRUBNĚ JE U ŠÍŘKY OTVORU = -0/+10 mm A U VÝŠKY OTVORU = -0/ +5 mm
- ZDIVO NUTNO VZÁJEMNĚ SVAZOVAT DLE TECHNOLOGIE VÝROBCE. NAPOJOVÁNÍ K ŽB KONSTRUKCI BUDE PROVEDENO POMOCÍ OCELOVÝCH NEREZOVÝCH PÁSKŮ UKLÁDANÝCH DO LOŽNÝCH SPAR BĚHEM ZDĚNÍ, POPŘ. POMOCÍ VRTANÝCH TRNŮ.
- SVISLÉ KONSTRUKCE NUTNO OD STROPU DILATOVAT. SPÁRA Š. 20 mm BUDE UTĚSNĚNA PRUŽNOU VLOŽKOU, NA HRANICI POŽÁRNÍCH ÚSEKŮ S PO ODOLNOSTÍ.
- INSTALAČNÍ OTVORY A DRÁŽKY DO KERAMICKÉHO ZDIVA PRO ROZVODY TZB BUDOU PROVÁDĚNY FRÉZOVÁNÍM ZA DODRŽENÍ TECHNOLOGICKÝCH PŘEDPISŮ VÝROBCE. DRÁŽKY A PROSTUPY BUDOU PROVEDENY DLE JEDNOTLIVÝCH PROJEKTŮ TZB.
- SPRÁVNOU POLOHU A VÝŠKU ZAKRESLENÝCH PROSTUPŮ NUTNO PŘED REALIZACÍ OVĚŘIT DLE JEDNOTLIVÝCH PROJEKTŮ TZB. PROSTUPY DO 150 mm BUDOU VRTÁNY DODATEČNĚ SE SOUHLASEM STATIKA STAVBY.
- DILATAČNÍ SPÁRY V KONSTRUKCÍCH NA HRANICI POŽÁRNÍCH ÚSEKŮ BUDOU UTĚSNĚNY PROTIPOŽÁRNÍ UCPÁVKOU NA BÁZI MINERÁLNÍ VLNY + PROTIPOŽÁRNÍ TMEL, S PO ODOLNOSTÍ DLE TZ PBŘ, PRÁCE BUDE PROVÁDĚT ODBORÁ FIRMA VČETNĚ DODLOŽENÍ ATESTU.
- ZHOTOVITEL JE POVINEN SKUTEČNÉ ROZMĚRY STAV ZKONTROLOVAT NA STAVBĚ. VŠECHNY ODCHYLKY MEZI PROJEKTOVOU DOKUMENTACÍ A SKUTEČNOSTÍ ZJIŠTĚNÉ NA STAVBĚ MUSÍ BÝT REALIZAČNÍ FIRMOU NAHLÁŠENY AUTORSKÉMU DOZORU.

± 0,000 =287,80 m n. m. Bpv

TABULKA ZMĚN

ZMĚNA	POPIS ZMĚNY	DATUM	VYPRACOVAL

NÁZEV STAVBY
CENTRUM AKTIVNÍCH SENIORŮ

CHVÁLEK ATELIÉR

HLAVNÍ PROJEKTANT Ing. arch. Tomáš JANČA
ARCHITEKT Ing. arch. Tomáš Janča
PROJEKTANT Ing. arch. Tomáš JANČA
VYPRACOVAL Iva SOTOLOVÁ
CHVÁLEK ATELIÉR s.r.o. Kafkova 1064/12 702 00 OSTRAVA
IČO: 05725674 tel.: 595 693 250 email:info@chvalekatelier.cz

OBJEDNATEL Statutární město Frýdek - Místek, Radniční 1148, 738 01 Frýdek - Místek

STAVEBNÍ OBJEKT SO 03 CENTRUM AKTIVNÍCH SENIORŮ

ČÁST D-03.1 ARCHITEKTONICKO STAVEBNÍ ŘEŠENÍ

STUPEŇ DPS | DATUM 10.2017 | MĚŘÍTKO 1:50 | FORMÁT A4 12x A4

NÁZEV VÝKRESU **PŮDORYS 3.NP**

ČÍSLO ZAKÁZKY 16-122-5 | ČÍSLO VÝKRESU D03.1-07

TENTO DOKUMENT JE MAJETKEM SPOLEČNOSTI CHVÁLEK ATELIÉR s.r.o. . BEZ PÍSEMNÉHO SVOLENÍ ODPOVĚDNÉHO ZÁSTUPCE FIRMY ATELIÉR CHVÁLEK s.r.o. NESMÍ BÝT DOKUMENT KOPÍROVÁN, POUŽIT NEBO PŘEDÁN TŘETÍ OSOBOU K DALŠÍMU POUŽITÍ